

Agenzia del Territorio

CATASTO FABBRICATI

Ufficio provinciale di Palermo

Dichiarazione protocollo n. PA0140238 del 06/04/2012
 39 - Particella: 1005 - Subalterno: 1 >
 Planimetria di u.i.u. in Comune di Palermo

Via Emanuele Mandala' Olivivieri

civ. 38-40

Compilata da:
 La Placa Giuseppe
 Iscritto all'albo:
 Geometri

Identificativi Catastali:
 Sezione:
 Foglio: 39
 Particella: 1005
 Subalterno: 1

N. 4495

Scala 1: 500

**AMMEZZATO AL
PIANO TERRA**

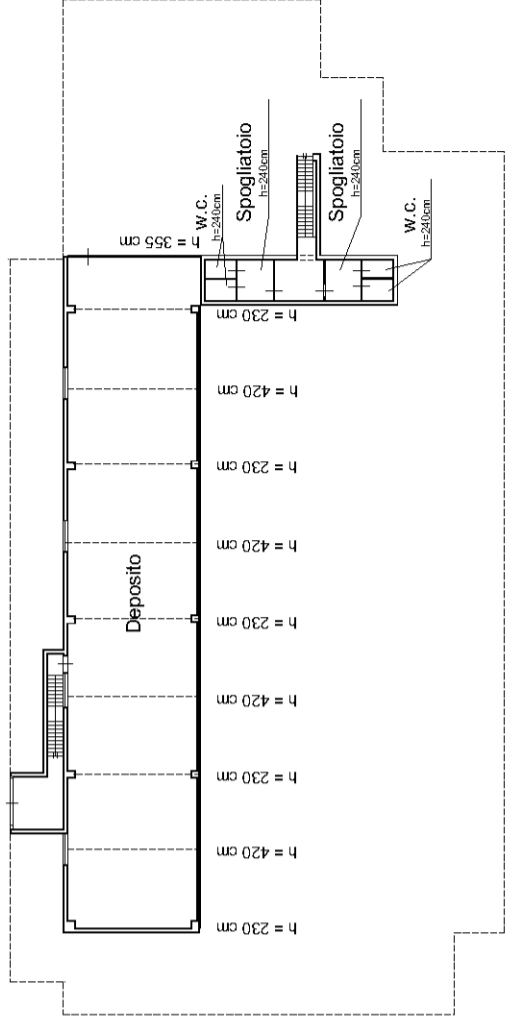

PIANO TERRA

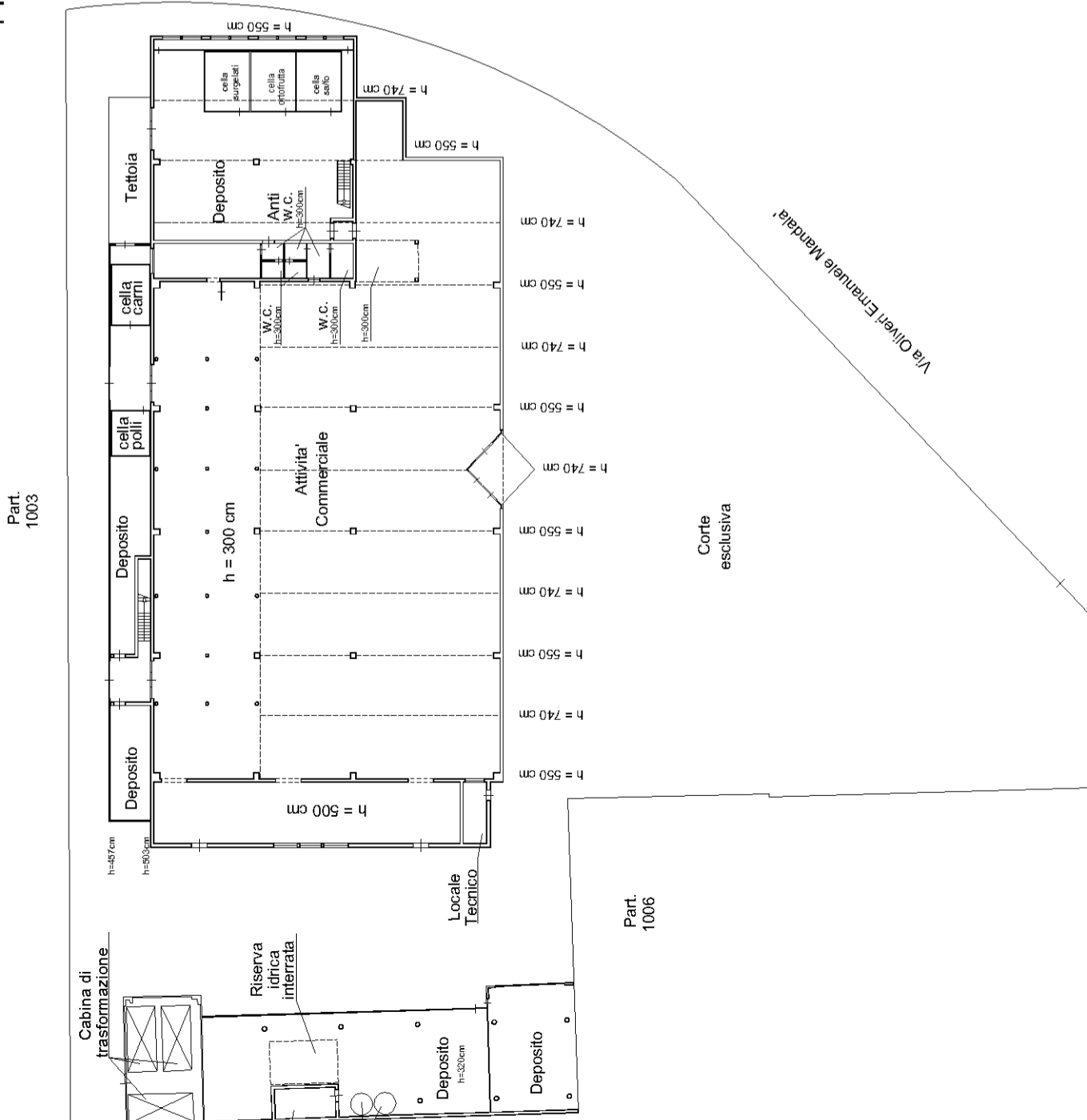

10 metri