



NUOVO CATASTO EDILIZIO URBANO

(R. DECRETO-LEGGI 12 APRILE 1949, N. 657)

Planimetria dell'immobile situato nel Comune di PALERMO Via E. OLIVERI MANDALA n. 28-40

Ditta: MIGLIORE S.P.A. CON SEDE IN PALERMO

Allegata alla dichiarazione presentata all'Ufficio Tecnico Erariale di PALERMO

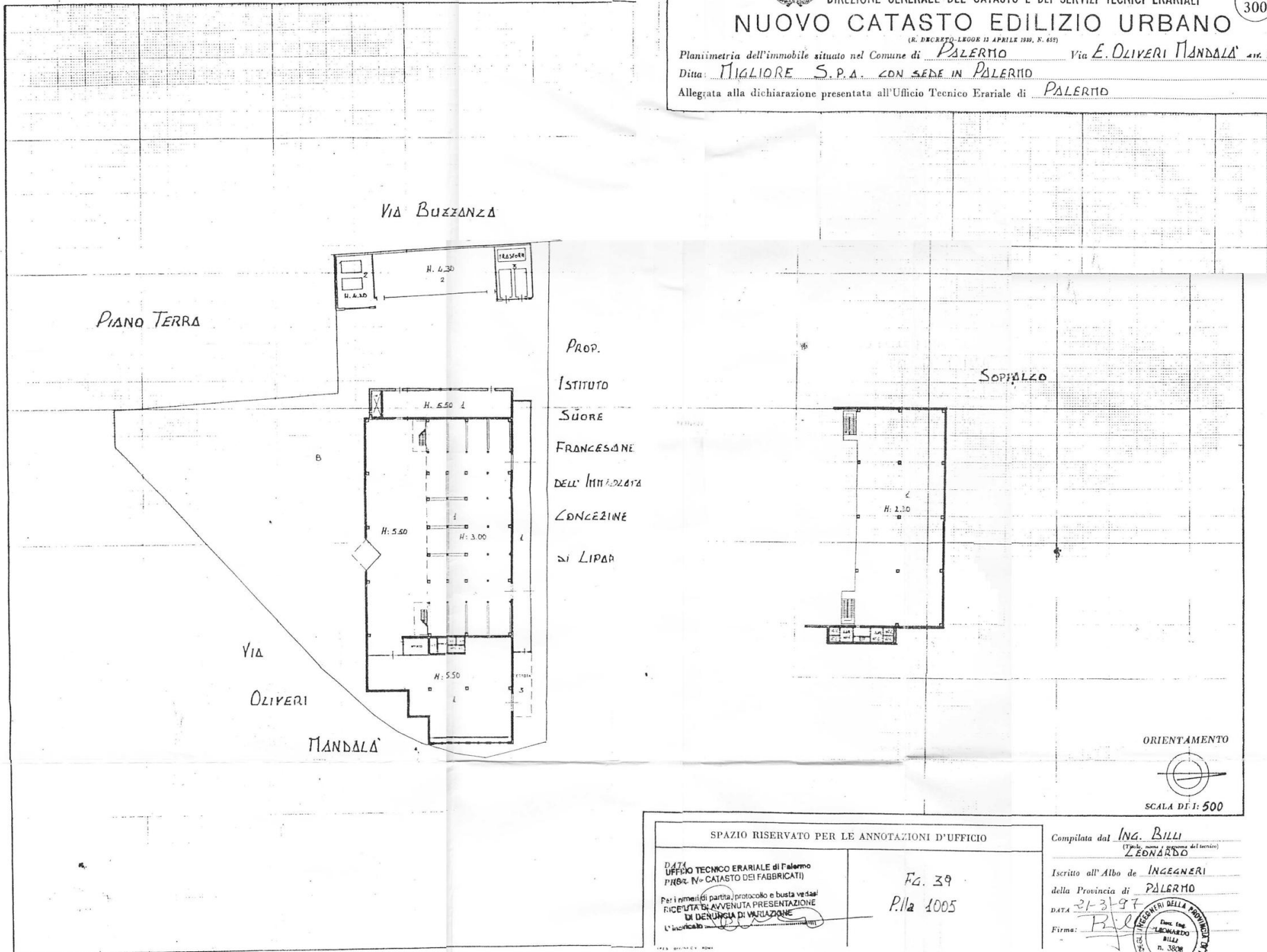

SPAZIO RISERVATO PER LE ANNOTAZIONI D'UFFICIO

DATA UFFICIO TECNICO ERARIALE di Palermo
PROV. N. CATASTO DEI FABBRICATI
Per i mezzi di partita, protocollo e busta verde!
RICERCA DELL'AVVENUTA PRESENTAZIONE
DI DENUNCIA DI VALUTAZIONE

F. 39
P. 112 1005

Compilata dal ING. BILLI
(Titolare, nome e cognome del tecnico)
LEONARDO

Iscritto all'Albo de INGEGNERI
della Provincia di PALERMO

DATA 21-3-97

Firma: Billi

