STUDIO PROGETTISTI ASSOCIATI
Ing. A. Agnello - Arch. D. Di Giuseppe
90141 Palermo - Via Cordova 46 - tel/fax 091/6812315 - 5154680

DATA	Nov/2000
AGGIORN.	Luglio 2002 Novembre 2004 Marzo 2010 Aprile 2011
SCALA	1:100

COMUNE DI PALERMO
P.R.U.S.S.T .

PROGETTO PER LA REALIZZAZIONE DI UNA PASSERELLA PEDONALE TRA VIA E. O.MANDALA' E VA BUZZANCA E DI UN PARCHEGGIO SOTTERRANEO MULTIPIANO A SERVIZIO DEGLI EDIFICI COMMERCIALI ESISTENTI DELLA DITTA MIGLIORE S.P.A.

AGGIORNAMENTO VARIANTE
PARERE ANTINCENDIO E
MODIFICHE STRUTTURALI

ELABORATO:
Pianta piano interrato tipo e sezioni.
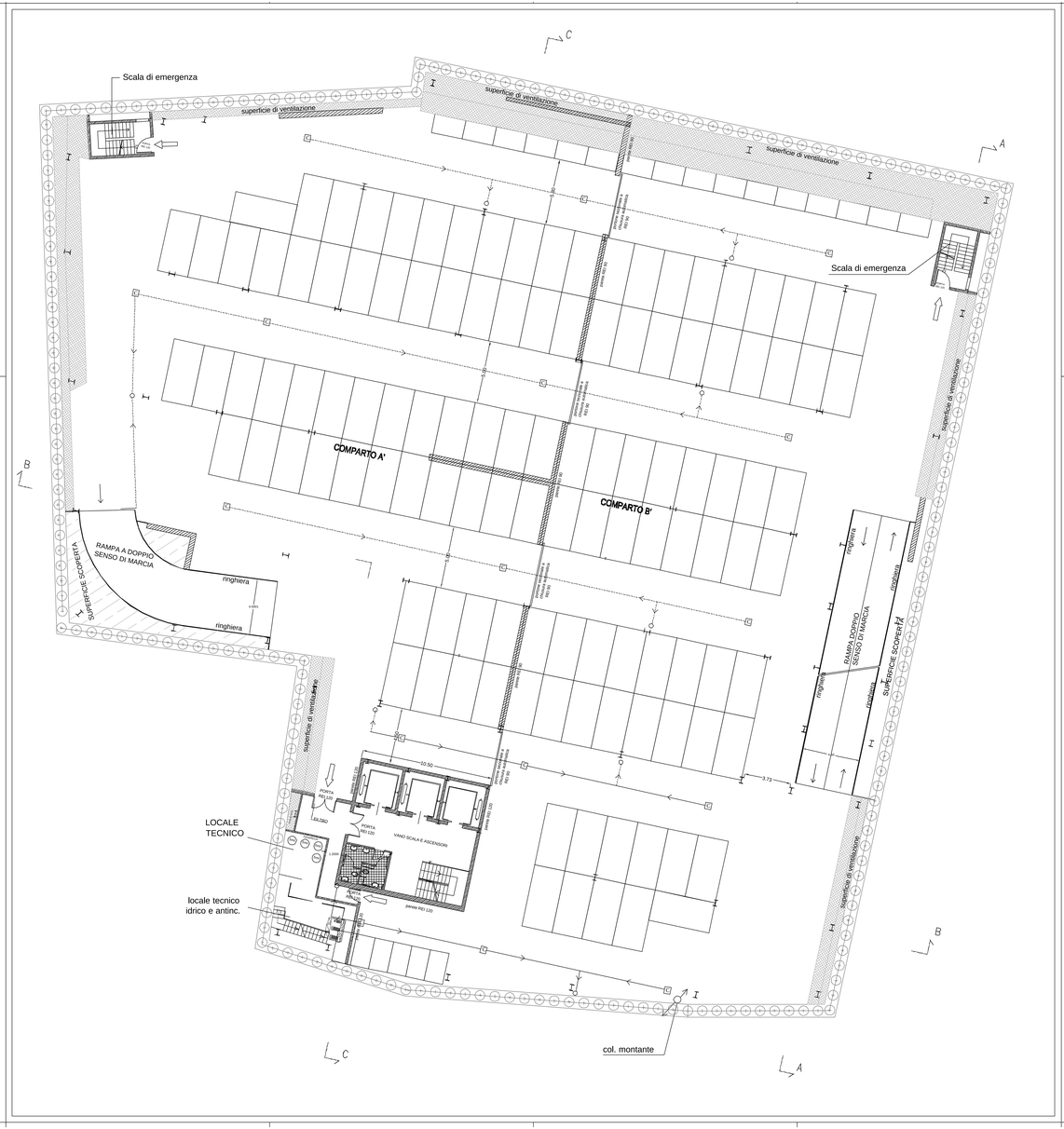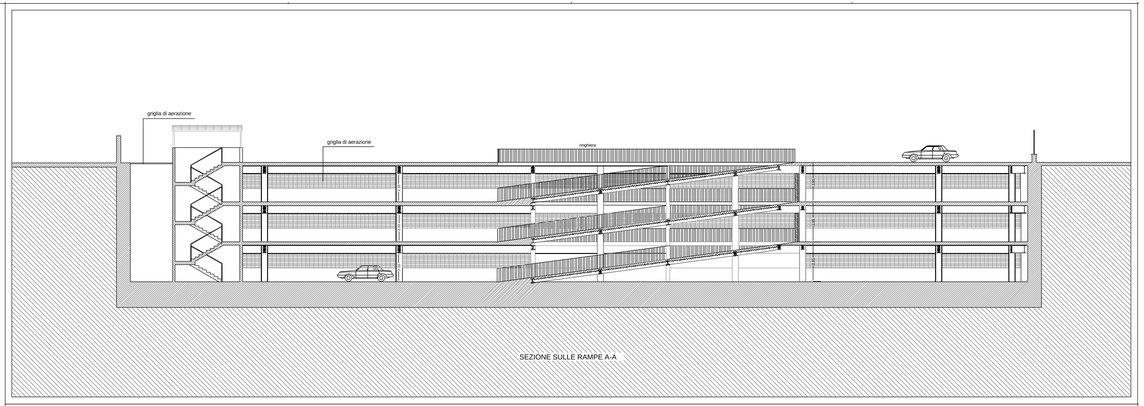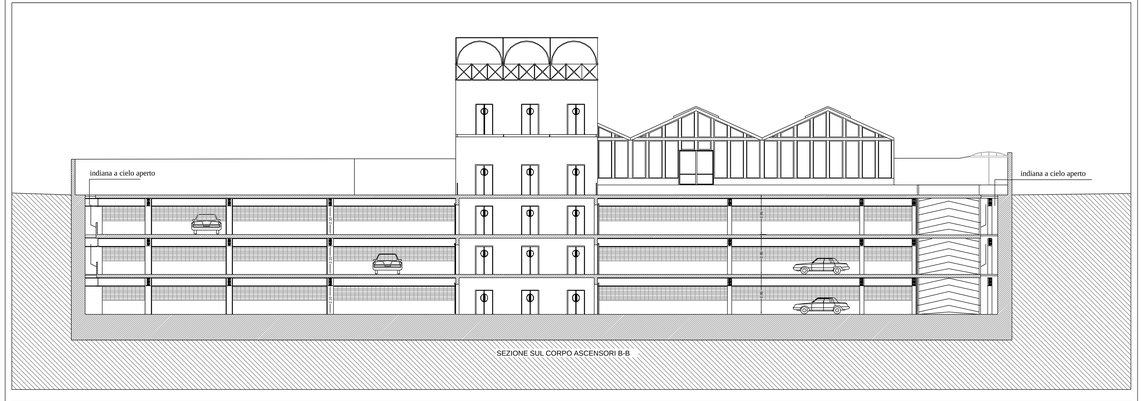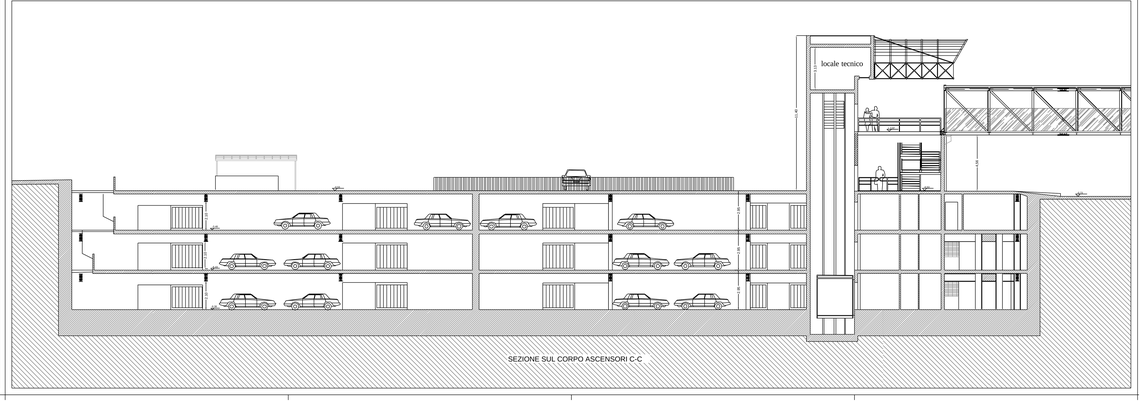
TAVOLA	COMMITTENTE	PROGETTISTI
3Bis	Migliore S.p.A.	Ing. Angelo Agnello Arch. Domenico Di Giuseppe
NOTE	COLLABORAZIONE: Arch. Davide Piscitello	DIREZIONE LAVORI